

Вниманию сервисных центров и конечных пользователей программного обеспечения (ПО) Топаз.

После установки обновления ПО "Топаз-АЗС", которое в полном объёме поддерживает ФФД 1.05 (в т.ч. новые реквизиты чека РФ - признак способа расчета, ИНН кассира и т.п.), а также ставку НДС 20% (Внимание! Системные драйвера для фискальных регистраторов должны иметь актуальную версию, для ккт "Штрих" не ниже 4.14.0.721, для ккт "Искра" не ниже 6.0.7, для ккт "Атол", должна использоваться 8-ая версия драйверов, не ниже 8.16.4.) , необходимо проверить настройки ПО в части данных, поступающих в офд:

1. Необходимо ввести фамилию и инициалы лица (оператора, кассира) осуществляющего продажу товара ,а также ввести его инн.

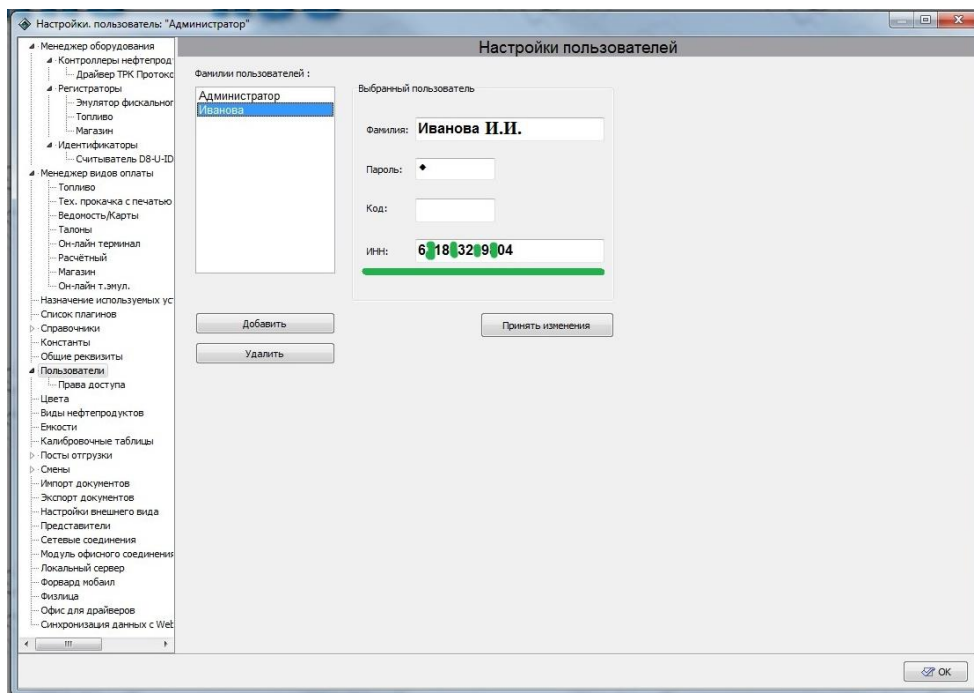

2. Необходимо указать признак предмета расчёта для товара.
(/справочники/номенклатура).

The screenshot shows the 'Настройки. пользователь: Администратор' window. The main table lists goods with columns: Код, Наименование, Описание, Группа, НДС, Базовая ед.изм., Услуга, Секция оф., Страна производителя, and Предмет расчета. A green arrow points to the 'Предмет расчета' column for 'Товар2'.

Код	Наименование	Описание	Группа	НДС	Базовая ед.изм.	Услуга	Секция оф.	Страна производителя	Предмет расчета
4	Товар1		<Не выбран>	20%	шт	<input type="checkbox"/>	16		1. ТОВАР
	Товар2		<Не выбран>	20%	уп	<input type="checkbox"/>	16		1. ТОВАР
	Товар3		<Не выбран>	20%	шт	<input type="checkbox"/>	16		1. ТОВАР

Below the table, there are several panels for configuration:

- Единицы измерения номенклатуры:** Ед. изм. (шт, уп), Коэфф-т (1,00, 5,00)
- Штрихкод:** Идентификатор
- Цены номенклатуры:** Категория цены (Расходная опт, Приходная), Цена (200,00, 200,00)
- Состав комплекта номенклатуры:** Товар, Кол-во

3. Необходимо указать НДС, как для топлива (слева), так и заполнить таблицу соответствия для магазина. (справа)

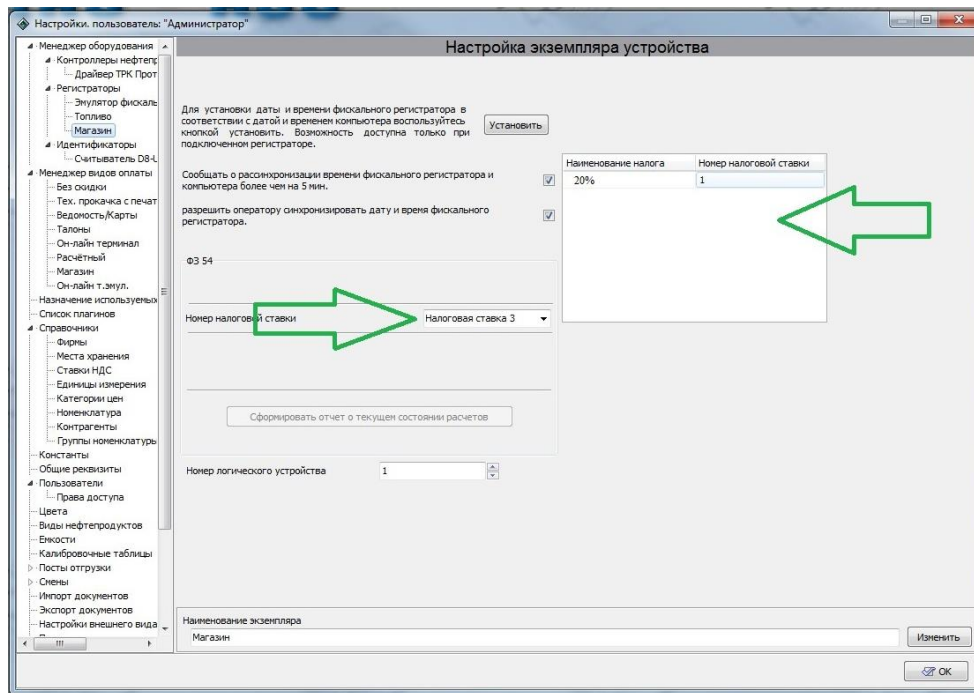

4. В видах оплаты, необходимо указать признак способа расчёта.

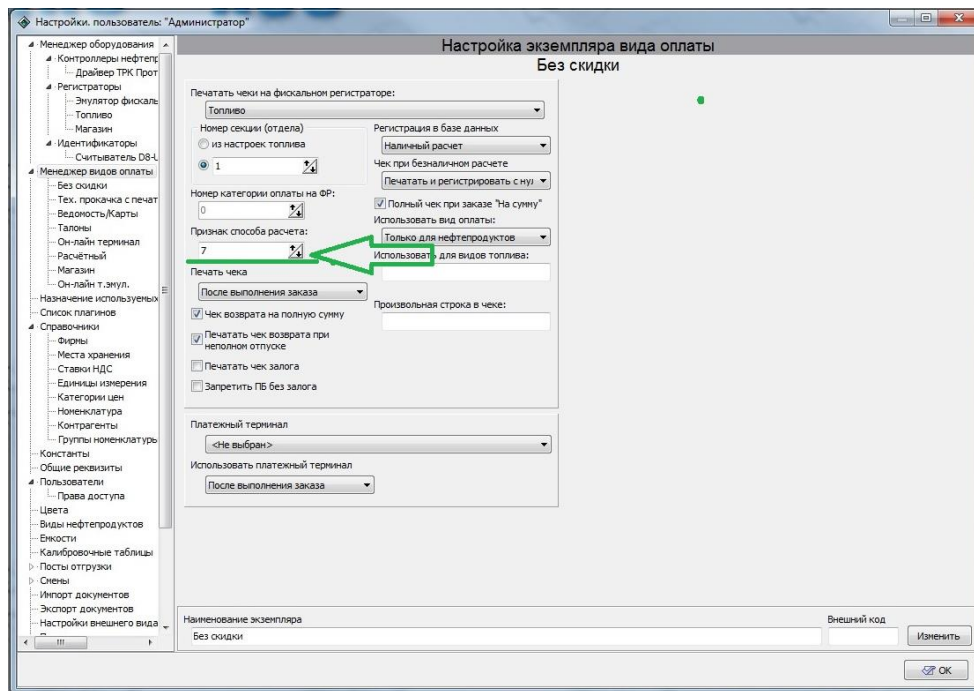

5. Необходимо указать признак предмета расчёта, для нефтепродуктов.

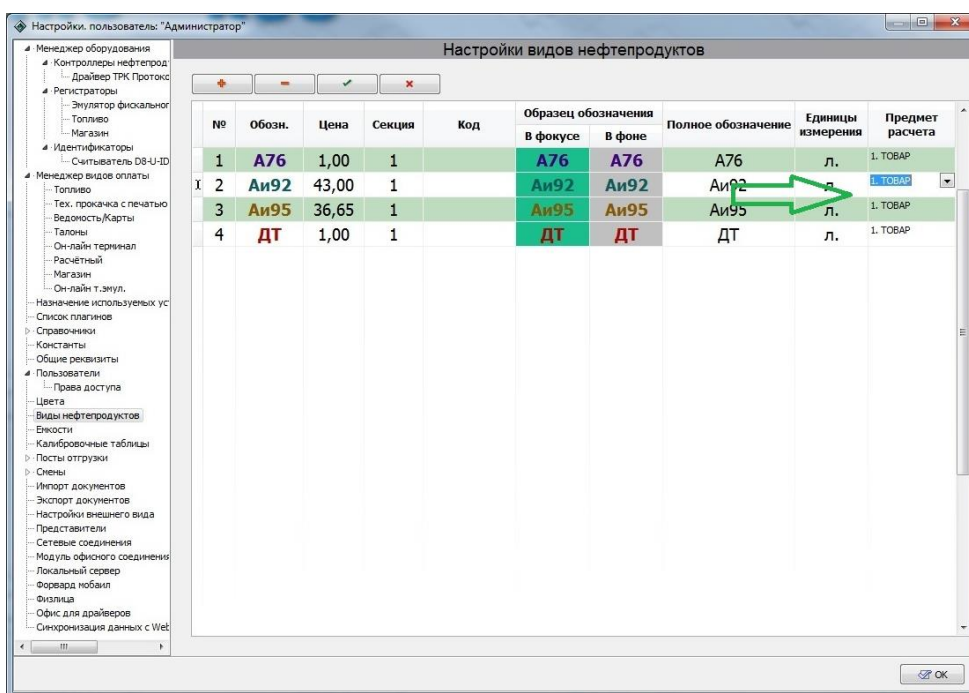

6. При заполнении документов учёта (например приходные накладные), после 1.01.2019г. необходимо убедиться в корректности выбранного НДС.

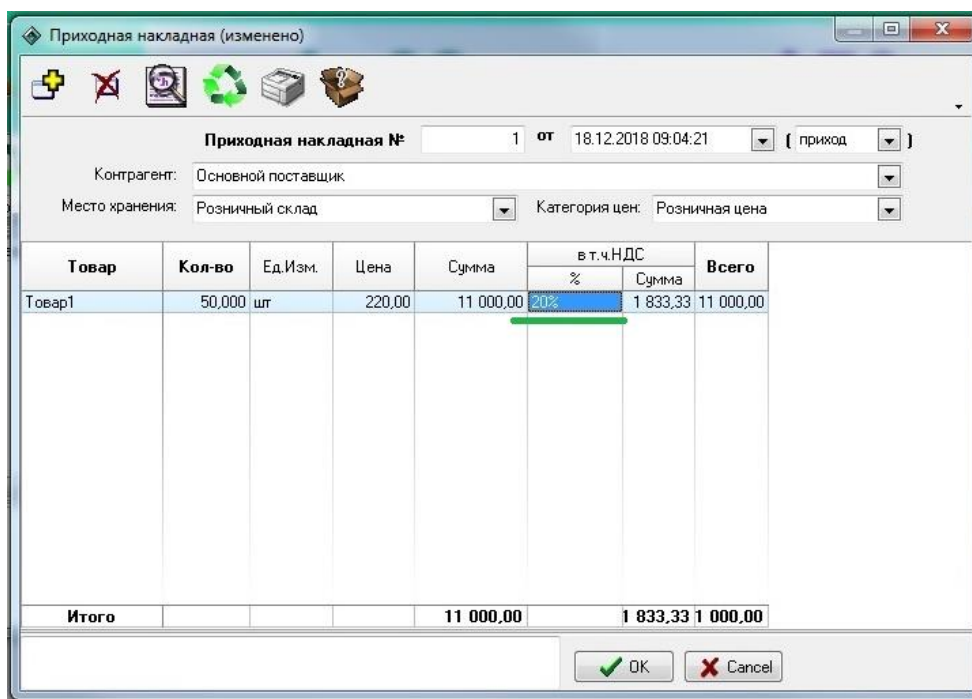

7. После добавления драйвера ккт, необходимо указать код нужного вам типа налогообложения.

```

askSendReceipt=0
Tax1=0
Tax2=0
Tax3=0
Tax4=0
UseCloseCheckEx=0
TaxationType=3
stringFOPRPTitleMaxLength=40
Tax_Б/НДС = 0
Tax_0% = 0
Tax_10% = 10
Tax_18% = 18
]]>
</Options>
</Instance>
<Instance Name="Драйвер ФР Атол он-лайн ФР (Ф3 54)" InstanceID="{45A5D073-C0E8-4057-9CCF-66296DF5136E}" DriverID="{B3665B4D-1F4E-4ABC-93AE-66EE7CCE}"
  <Options><![CDATA[CurrentDeviceNumber=1
DateTimeCheckBox=1
AutoSetTimeCheck=1
TaxTypeNumber=0
TaxationType=1
]]>
</Options>
</Instance>
<Instance Name="Драйвер ФР СКБ ВТ &quot;Искра&quot; он-лайн ФР (Ф3 54)" InstanceID="{8DEE65FA-0C45-40CE-991D-722B33B2A291}" DriverID="{3F71E28D-28D}"
  <Options><![CDATA[ComPort=COM1
BaudRate=9600
DateTimeCheckBox=0
Password=
UseFixOpName=1
FixOpName=Оператор
AdminName=Администратор
AutoSetTimeCheck=0
AutoCashDriverOpen=0
ItemReceiptType=0
TaxTypeNumber=0
Tax_Б/НДС = 0
Tax_0% = 0
Tax_10% = 10
Tax_18% = 18
Taxation=3
]]>
</Options>
</Instance>
</Instancelist>

```

Штрих-М

Атол

Искра

8. Необходимо, как до 31.12.2018г. , так и после 31.12.2018г. убедиться в корректности данных, приходящих в офд.

ЗАО ТОРГОВЫЙ ОБЪЕКТ N1 ИНН 6143000578

Кассовый чек / Приход
 N ФД: 115 ФП: 3553319241

Торговый зал
 109097, Москва, ул. Ильинка, 9
 Регистрационный номер ККТ: 000000018054594
 Номер автомата: -
 N ФН: 9999078900003509
 СНО: УСН доход - расход

15.12.2018 14:55
 Номер чека за смену: 19
 Смена: 7
 Кассир: Иванова ИИ
 ИНН кассира: 631803299804

№	Признак предмета расчета	Наименование предмета расчета	Количество	Цена	Ставка НДС	Размер НДС	Признак способа расчета	Сумма
1	Подакцизный товар	Аи95 Колонка 1	10.98	45.50	НДС 20%	84,67	ПОЛНЫЙ РАСЧЕТ	499.59

ИТОГО: 499.59

НДС 20%: 84,67

Аванс: 0.00
 В кредит: 0.00
 Обмен: 0.00
 Наличными: 0.00
 Безналичными: 499.59

Код формы ФД: 3 Версия ФД: 1.05 Описание ФД: publication.pravo.gov.ru Адрес электронной почты отправителя чека: example@example.org Сайт ФНС: www.nalog.ru

[Показать JSON фискального документа](#)

Для изменения налоговой ставки с 18% на 20%, для имеющихся товаров (/справочники/номенклатура), следует использовать ПО "Изменение ставки НДС для товаров" (NDSSettings.exe).

ВНИМАНИЕ !!! Настоятельно рекомендуем перед использованием данного ПО выполнить резервное копирование рабочего каталога ПО "Топаз-АЗС".

Данное ПО (NDSSettings.exe) предназначено для смены ставки НДС (с 18% до 20%) для товаров магазина при переходе.

ПО должно располагаться в рабочем каталоге ПО "Топаз-АЗС".

ПО "Топаз-АЗС" должно быть закрыто.

Порядок действий:

1. Запустить утилиту NDSSettings.exe. По умолчанию будет произведено подключение к базе данных ПО "Топаз-АЗС" текущего каталога.
2. Если автоматически подключиться к БД ПО не удалось, то будет выведено сообщение об ошибке подключения к БД. В этом случае необходимо нажать кнопку "...", и выбрать файл базы данных.
3. Выбрать "Отбор товара со ставкой НДС" для которой будет производится замена ставки.
4. Отобразится список товаров с указанной в п.3 ставкой НДС.
5. Пометить товары для которых будет произведена смена ставки НДС.
6. Выбрать "Новая ставка НДС для выбранных товаров" для выделенных товаров.
7. Нажать кнопку "Применить" для изменения ставки НДС указанного в п.4. товара.